

TELEFON 043/273-111  
TELEFAX 043/273-100  
POŠTA 43000 BJELOVAR  
IBAN HR6223400091510077750

NAŠ BROJ I ZNAK 400600102/1533/21VB

# 3646459  
PREDMET Elektroenergetska suglasnost

**KUDUMIJA d.o.o.**  
Velike Sredice 161 A  
43000 Bjelovar

VAŠ BROJ I ZNAK

DATUM 17.05.2021.

HEP-Operator distribucijskog sustava d.o.o. ELEKTRA BJELOVAR, (u daljnjem tekstu: HEP ODS), na osnovi Uredbe o izdavanju energetskih suglasnosti i utvrđivanju uvjeta i rokova priključenja na elektroenergetsku mrežu i Pravila o priključenju na distribucijsku mrežu, u postupku pokrenutom na zahtjev vlasnika/investitora građevine KUDUMIJA d.o.o., Velike Sredice 161 A, 43000 Bjelovar, OIB: 94694539623 (u daljnjem tekstu: Podnositelj zahtjeva), izdaje:

## ELEKTROENERGETSKU SUGLASNOST (EES)

**Broj: 400600102/1533/21VB**

Prihvaća se uredno podnesen Zahtjev za izdavanje elektroenergetske suglasnosti Podnositelja zahtjeva zaprimljenog dana 06.05.2021. godine, pod urudžbenim brojem 2514, za poslovna građevina - skladište sa uredskim prostorom i sanitarijama (u daljnjem tekstu: Građevina), na lokaciji: Bjelovar, Velike Sredice, k.č.br. 1252/3, k.o. Bjelovar - Sredice,

Utvrđuje se da su ispunjeni uvjeti za izdavanje ove elektroenergetske suglasnosti (u daljnjem tekstu: EES), te se određuju sljedeći uvjeti priključenja na elektroenergetsku distribucijsku mrežu radi : priključenja elektrane na instalaciju korisnika, a na temelju idejnog rješenja Građevine.

### I. UVJETI PRIKLJUČENJA

Vrsta I namjena Građevine: poslovni  
Vrsta elektrane: SUNČANA ELEKTRANA  
Ukupna instalirana snaga elektrane: 62,10 kVA  
Predvidiva godišnja proizvodnja električne energije: 74,578 kWh  
Predvidiva godišnja potrošnja električne energije: 92.155 kWh

### II. POSEBNI UVJETI NA LOKACIJI GRAĐEVINE

Na široj lokaciji predmetnog zahvata u prostoru, a prema raspoloživoj dokumentaciji, nalazi se postojeća elektroenergetska mreža, kao što je vidljivo u prilogu 2. ove EES.

Prigodom projektiranja Građevine potrebno je uvažiti minimalne sigurnosne udaljenosti i razmake navedene u „Pravilniku o tehničkim normativima za izgradnju nadzemnih elektroenergetskih vodova nazivnog napona od 1 do 400 kV“, a za podzemne kabele uvažiti minimalne sigurnosne udaljenosti križanja i paralelnog vođenja kabela navedene u „Tehničkim uvjetima za polaganje elektroenergetskih kabela nazivnog napona 1 kV do 35 kV“.

U slučaju neizbježnog izmještanja distribucijskih nadzemnih i/ili podzemnih vodova, Podnositelj zahtjeva dužan je, za izvođenje radova izmještanja, sklopiti ugovor s HEP ODS-om koji će za navedeno izraditi svu potrebnu dokumentaciju i ishoditi dozvole. Navedena projektna dokumentacija i dozvole preduvjet su za izdavanje potvrde glavnog projekta Građevine.

Za sve izmjene trase planirane elektroenergetske mreže, Podnositelj zahtjeva treba zatražiti suglasnost HEP ODS-a.

Na mjestima izvođenja radova u blizini podzemnih elektroenergetskih vodova iskop treba obaviti ručno, a njihov položaj prethodno utvrditi probnim iskopima u nazočnosti predstavnika HEP ODS-a. Sve troškove izmještanja, zaštite i popravka zbog mogućih oštećenja distribucijske mreže podmiruje Podnositelj zahtjeva, a posao je dužan naručiti od HEP ODS-a. Navedeni troškovi nisu obuhvaćeni Ponudom/Ugovorom o priključenju.

## ČLAN HEP GRUPE

• UPRAVA DRUŠTVA • DIREKTOR • NIKOLA ŠULENTIĆ •

### III. UVJETI PRIKLJUČENJA

#### 1. IZVEDBA PRIKLJUČKA

##### 2.1. Priključna snaga i mjesto priključenja na mrežu

Ukupna priključna snaga u smjeru preuzimanja iz mreže: 92,00 kW

Postojeća priključna snaga u smjeru preuzimanja iz mreže: 92,00 kW na OMM broj 4145534

Ukupna priključna snaga u smjeru predaje u mrežu: 60,00 kW

Nazivni napon na mjestu priključenja na mrežu: 0,4 kV

Mjesto priključenja na mrežu: NN razvod u TS 20/0.4 kV

Napajanje mjesta priključenja iz: TS 20/0.4 kV VELIKE SREDICE 1 – GUDOVAC (194), izvod br. 7, KUDUMIJA TRADE

##### 2.2. Opis izvedbe priključka

Mjesto razgraničenja vlasništva i odgovornosti između Podnositelja zahtjeva i HEP ODS-a (mjesto predaje/preuzimanja energije) je: na sabirnicama NN razvoda u TS 20/0.4 kV

Uređaj za odvajanje smješten je u. SPMO-E

##### 2.3. Obračunska mjerna mjesta

Popis obračunskih mjernih mjesta Građevine s tehničkim podacima nalazi se u Prilogu 1.

Mjesta mjerenja energije: SPMO-E

Oprema mjernog mjesta treba biti u skladu s Tehničkim uvjetima za obračunska mjerna mjesta u nadležnosti HEP ODS-a.

### IV. UVJETI PRIKLJUČENJA KOJE MORA ISPUNITI GRAĐEVINA

Postrojenje i električna instalacija Građevine trebaju biti projektirani i izvedeni prema važećim zakonima, tehničkim propisima, normama i preporukama, Mrežnim pravilima i Općim uvjetima za korištenje mreže i opskrbu električnom energijom te uvjetima iz ove EES.

Izvedba spoja Građevine na susretno postrojenje mora biti usklađena s tehničkim karakteristikama uređaja u susretnom postrojenju na kojeg se priključuje.

Postrojenje i električna instalacija Građevine moraju ispunjavati minimalne tehničke uvjete propisane Mrežnim pravilima, koji se odnose na: valni oblik napona, nesimetriju napona, pogonsko i zaštitno uzemljenje, razinu kratkog spoja, razinu izolacije, zaštitu od kvarova i smetnji, faktor snage i povratno djelovanje na mrežu.

Razina izolacije opreme u postrojenju i električnoj instalaciji Građevine mora biti dimenzionirana sukladno naponskoj razini na koju se priključuje.

Dimenzioniranje postrojenja i električne instalacije Građevine prema očekivanoj maksimalnoj struji tropskog kratkog spoja u mreži:

- na razini napona 0,4 kV: 25 kA za priključnu snagu do 20 kW

U niskonaponskoj električnoj instalaciji Građevine zaštita od električnog udara u slučaju kvara (indirektnog dodira) treba biti izvedena:

TN-C-S sustavom uz automatsko isklapanje napajanja i ugradnju ZUDS i odvojeno vođenje PE i N vodiča u instalaciji građevi

U niskonaponskoj električnoj instalaciji Građevine kod primjene TN sustava uzemljenja obvezno je zasebno izvođenje neutralnog vodiča (N-vodiča) i zaštitnog vodiča (PE-vodiča) do mjesta razgraničenja vlasništva između Podnositelja zahtjeva i HEP ODS-a.

Vrijednost faktora ukupnoga harmonijskog izobličenja (THD) napona uzrokovanog priključenjem postrojenja i instalacija Građevine može iznositi najviše:

- na razini napona 0,4 kV: 2,5%,

Navedene vrijednosti odnose se na 95% 10-minutnih prosjeka efektivnih vrijednosti napona za razdoblje od tjedan dana.

Podnositelj zahtjeva dužan je zaštitu Građevine od kvarova uskladiti s odgovarajućom zaštitom u distribucijskoj mreži, tako da

### ČLAN HEP GRUPE

• UPRAVA DRUŠTVA • DIREKTOR • NIKOLA ŠULENTIĆ •



kvarovi na njegovu postrojenju i električnoj instalaciji ne uzrokuju poremećaje u distribucijskoj mreži ili kod drugih korisnika mreže.

Ukoliko podnositelj zahtjeva u svojoj instalaciji koristi vlastiti izvor napajanja koji se uključuje isključivo u slučaju prekida napajanja električnom energijom iz mreže, dužan je projektirati i izvesti blokadu uklopa vlastitog izvora napajanja na mrežu.

Projektom građevine, osim radova za koje se izdaje EES, mora biti obuhvaćeno i

- elektroenergetski kabeli od Građevine do mjesta predaje/preuzimanja energije;

Postrojenje i električna instalacija Građevine ne smije biti spojeno s postrojenjem i električnom instalacijom građevine drugog korisnika mreže (priključenih preko drugog obračunskog mjernog mjesta).

## V. DODATNI UVJETI PRIKLJUČENJA ZA ELEKTRANU

Način pogona: paralelno s distribucijskom mrežom

Izolirani pogon: nije predviđen

Otočni pogon: nije dopušten

Uređaj za sinkronizaciju: izmjenjivač

Sinkronizacija mora biti automatska uz sljedeće uvjete:

- a) Elektrane sa sinkronim generatorom ili izmjenjivačem:
  - Razlika napona manja od  $\pm 10\%$  nazivnog napona,
  - Razlika frekvencije manja od  $\pm 0,5$  Hz ( $\pm 0,1$  Hz za vjetroelektrane sa sinkronim generatorom),
  - Razlika faznog kuta manja od  $\pm 10$  stupnjeva
- b) Elektrane s asinkronim motorom:
  - Prije uključanja na distribucijsku mrežu pogonskim strojem postići brzinu vrtnje u granicama  $\pm 5\%$  u odnosu na sinkronu brzinu

Uvjete paralelnog pogona osiguravaju međusobno usklađene zaštite elektrane i distribucijske mreže. U slučaju odstupanja od propisanih uvjeta za paralelni pogon, zaštita mora odvojiti elektranu iz paralelnog pogona. Za paralelni pogon elektrana s mrežom, elektrana mora biti opremljena:

- Zaštitom koja osigurava uvjete paralelnog pogona: pod/nadnaponskom, pod/nadfrekventnom;
- Zaštitom od smetnji i kvarova u mreži i elektrani: nadstrujnom, kratkospojnom, zemljospojnom, ograničenjem istosmjerne komponente struje;
- Zaštitom od otočnog pogona

Zaštita mora imati mogućnost zatezanja djelovanja pojedinačne zaštite i memoriranja događaja koji su uzrokovali prorađu zaštite.

Instalacija sunčane elektrane treba biti izvedena prema HRN HD 60364-7-712.

Svaka proizvodna jedinica u elektrani mora biti opremljena generatorskim prekidačem, koji može biti samostalni uređaj ili integriran u izmjenjivač. U slučaju više proizvodnih jedinica, više uređaja/mjesta za sinkronizaciju ili mogućnosti izoliranog pogona elektrana mora biti opremljena i glavnim prekidačem.

Podešenja proradnih vrijednosti zaštite koje djeluju na prorađu uređaja za isključenje s mreže moraju biti usuglašene s HEP ODS-om. HEP ODS pridržava pravo promjene podešenja zaštite u mreži radi specifičnosti konfiguracije lokalne mreže ili temeljem rezultata ispitivanja u pokusnom radu elektrane.

Načelni prikaz sustava zaštite na sučelju elektrane i mreže s prijedlogom podešenja proradnih vrijednosti zaštite u elektrani je u prilogu.

## VI. EKONOMSKI UVJETI

Podnositelj zahtjeva je dužan s HEP ODS-om zaključiti ugovorni odnos iz ponude/ugovora o priključenju, čime se uređuju uvjeti priključenja na distribucijsku mrežu, iznos naknade za priključenje i dinamika plaćanja, te odnosi (prava, dužnosti i obveze) Podnositelja zahtjeva i HEP ODS-a u postupku priključenja građevine na distribucijsku mrežu.

Obveza Podnositelja zahtjeva je s HEP ODS-om sklopiti ugovore za reguliranje imovinsko-pravnih odnosa na svojim nekretninama za izgradnju elektroenergetskih objekata nužnih za priključenje njegove građevine na mrežu.

## VII. UVJETI ZA POSTUPAK PRIKLJUČENJA NA MREŽU

Na temelju ove EES, Građevina ne može biti priključena na mrežu HEP ODS-a.

### ČLAN HEP GRUPE

• UPRAVA DRUŠTVA • DIREKTOR • NIKOLA ŠULENTIĆ •

Za priključenje na mrežu Podnositelj zahtjeva treba:

- sklopiti ugovor o korištenju mreže,
- dostaviti zahtjev za početak korištenja mreže.
- Ishoditi potvrdu glavnog projekta (ako je propisano).

Prije podnošenja Zahtjeva za sklapanje ugovora o korištenju mreže Podnositelj zahtjeva dužan je izraditi i ishoditi suglasnost HEP ODS-a na:

- elaborat podešenja zaštite, u kojem treba razraditi i potvrditi usklađenost podešenja (selektivnost) zaštite elektrane i mreže,
- elaborat utjecaja na elektroenergetsku mrežu,
- operativni plan i program ispitivanja postrojenja u pokusnom radu.

Projektna dokumentacija Građevine mora biti izrađena u skladu s važećim propisima i normama i ovom EES. U projektnoj dokumentaciji, sukladno čl. 143. Zakona o gradnji i uvjetima iz ove EES, obraditi pokusni rad prema uvjetima ove EES.

Podnositelj zahtjeva je dužan od HEP ODS-a zatražiti Smjernice za izradu Elaborata utjecaja na elektroenergetsku mrežu, Elaborata podešenja zaštite i Operativnog plana i programa ispitivanja postrojenja u pokusnom radu.

Elaborat podešenja zaštite, Elaborat utjecaja na elektroenergetsku mrežu i Operativni plan i program ispitivanja postrojenja u pokusnom radu moraju biti dostavljeni na suglasnost u HEP ODS, najmanje 30 dana prije podnošenja zahtjeva za sklapanje ugovora o korištenju mreže.

Podnositelj zahtjeva dužan je, najmanje 30 dana prije priključenja, na propisanom obrascu, podnijeti Zahtjev za sklapanje ugovora o korištenju mreže.

HEP ODS će ponuditi Ugovor o korištenju mreže ako su ispunjeni svi uvjeti definirani u ovoj EES, i nakon što su ispunjene sve obveze po Ponudi o priključenju.

Za početak korištenja mreže Podnositelj zahtjeva dužan je na propisanom obrascu podnijeti Zahtjev za početak korištenja mreže.

Prije početka korištenja mreže Podnositelj zahtjeva treba sklopiti Ugovor o opskrbi električne energije s opskrbljivačem i Ugovor o otkupu električne energije s otkupljivačem.

Tijekom pokusnog rada elektrane s mrežom provode se ispitivanja po Operativnom planu i programu ispitivanja postrojenja u pokusnom radu, kojima se potvrđuje spremnost elektrane za paralelni pogon s mrežom.

Nakon provedenih ispitivanja u pokusnom radu, voditelj ispitivanja mora izraditi izvješće o ispitivanjima s navedenim uočenim nedostacima, te obveze i rok njihova otklanjanja, kao i rok za ponavljanje neuspješnih ispitivanja.

U Konačnom izvješću o ispitivanju u pokusnom radu, koje se izrađuje po otklanjanju uočenih nedostataka i nakon uspješno provedenih svih ispitivanja, voditelj ispitivanja mora jednoznačno iskazati spremnost elektrane za trajni pogon.

HEP ODS će, ako je suglasan s dostavljenim Konačnim izvješćem o ispitivanju u pokusnom radu, izdati Podnositelju zahtjeva Potvrdu za trajni pogon.

## VIII. OSTALI UVJETI

Podnositelj zahtjeva snosi sve troškove ispitivanja u pokusnom radu, kao i eventualne štete koje nastanu kod HEP ODS-a ili trećih strana, a posljedica su rada elektrane izvan granica definiranih u ovoj EES.

Rok važenja EES za složeni priključak jednak je roku važenja ugovora o priključenju.

Iznimno, ukoliko je EES sastavni dio lokacijske ili građevinske dozvole Građevine, rok važenja EES vezan je uz rok važenja lokacijske, odnosno građevinske dozvole.

## IX. UPUTA O PRAVNOM LIJEKU

U slučaju neslaganja s uvjetima iz ove EES, Podnositelj zahtjeva može u roku 15 dana od dana dostave ove EES izjaviti prigovor na rad HEP ODS-a Hrvatskoj energetskej regulatornoj agenciji, Ulica grada Vukovara 14, 10000 Zagreb.

## ČLAN HEP GRUPE

• UPRAVA DRUŠTVA • DIREKTOR • NIKOLA ŠULENTIĆ •

• TRGOVAČKI SUD U ZAGREBU • MBS 080434230 • IBAN HR5323400091110077557 PRIVREDNA BANKA ZAGREB d.d. •  
• MB 1643991 • OIB 46830600751 • UPLAĆEN TEMELJNI KAPITAL 699.436.000,00 HRK •  
• [www.hep.hr](http://www.hep.hr) •

Prilozi:

1. Tablica obračunskih mjernih mjesta
2. Prikaz postojeće I planirane distribucijske elektroenergetske mreže na lokaciji
3. Jednopolna shema susretnog postrojenja
4. Ponuda o priključenju

Dostaviti:

- Podnosiocu zahtjeva
- KUDUMIJA d.o.o.
- HEP ODS, ELEKTRA BJELOVAR
- Pismohrani

Direktor:

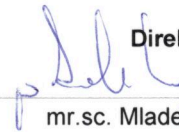

mr.sc. Mladen Modrović

HEP - Operator distribucijskog sustava d.o.o. ZAGREB  
DISTRIBUCIJSKO PODRUČJE 1  
ELEKTRA BJELOVAR

**ČLAN HEP GRUPE**

• UPRAVA DRUŠTVA • DIREKTOR • NIKOLA ŠULENTIĆ •

• TRGOVAČKI SUD U ZAGREBU MBS 080434230 • IBAN HR5323400091110077557 PRIVREDNA BANKA ZAGREB d.d. •  
• MB 1643991 • OIB 46830600751 • UPLAĆEN TEMELJNI KAPITAL 699.436.000,00 HRK •  
• [www.hep.hr](http://www.hep.hr) •



Prilog 1. Tablica obračunskih mjernih mjesta

Šifra OMM-a	Naziv OMM	Kategorija korisnika mreže	Napon OMM (kV)	Priključna snaga - potrošnja (kW)	Priključna snaga - proizvodnja (kW)	Dopušteni faktor snage - potrošnja	Dopušteni faktor snage - proizvodnja	1F/3F
4145534	KUDUMIJA d.o.o.	KUPAC S VLASTITOM PROIZVODNJOM	0,40	92,00	60,00	0,95 ind - 1	1	3

**ČLAN HEP GRUPE**

• UPRAVA DRUŠTVA • DIREKTOR • NIKOLA ŠULENTIĆ •

• TRGOVAČKI SUD U ZAGREBU MBS 080434230 • IBAN HR5323400091110077557 PRIVREDNA BANKA ZAGREB d.d. •  
• MB 1643991 • OIB 46830600751 • UPLAĆEN TEMELJNI KAPITAL 699.436.000,00 HRK •  
• [www.hep.hr](http://www.hep.hr) •



Legenda:

- |   |  |   |  |
|---|--|---|--|
| <ul style="list-style-type: none"> <li>..... VNSN dionica VNSN dionica nadzemna planirana</li> <li>..... VNSN dionica VNSN dionica podzemna planirana</li> </ul>  | <ul style="list-style-type: none"> <li>..... NN dionica NN dionica nadzemna planirana</li> <li>..... NN dionica NN dionica podzemna planirana</li> </ul> | <ul style="list-style-type: none"> <li>⊙ NN stup.Lokacija planirana</li> <li>⊙ Priključno mjesto.Lokacija planirana</li> </ul>  | <ul style="list-style-type: none"> <li>⊙ Priključno mjesto.Lokacija planirana</li> <li>⊙ Priključno mjesto.Lokacija planirana</li> </ul> |
| <ul style="list-style-type: none"> <li>— NN dionica.NN dionica nadzemna - Napon 0.4 kV</li> <li>— NN dionica.NN dionica nadzemna KP - Napon 0.4 kV</li> <li>— NN dionica.NN dionica podzemna KP - Napon 0.4 kV</li> </ul> | <ul style="list-style-type: none"> <li>⊙ NN stup.Lokacija - SB</li> <li>⊙ NN stup.Lokacija - SD</li> <li>⊙ NN ormarić.Lokacija SPMO</li> </ul>           | <ul style="list-style-type: none"> <li>⊙ Priključno mjesto.Lokacija - KPMO</li> <li>⊙ Priključno mjesto.Lokacija - KPTO</li> <li>⊙ Priključno mjesto.Lokacija - SPMO</li> </ul> | <ul style="list-style-type: none"> <li>— Trasa.CL podzemna</li> <li>⊙ Kućni broj.Lokacija</li> </ul>                                     |

	OPIS: Prilog 2. Prikaz postojeće i planirane distribucijske elektroenergetske mreže na lokaciji			ELEKTROENERGETSKA SUGLASNOST (EES): 400600102/1533/21VB
	MJERILO: 1:500	LIST BR: 1/1	DATUM (prikaz u GIS-u): 17/05/2021	INVESTITOR: Kudumija d.o.o.

Napomena: konačna trasa i način izvođenja planiranog zahvata/priključka biti će utvrđeni prije izvođenja radova na priključku (zbog mogućeg rješavanja imovinsko-pravnih odnosa, postojanja drugih podzemnih/nadzemnih instalacija javnopravnih tijela te uvjeta javnopravnih tijela prema HEP-ODS-u)



### Prilog 3. – Jednopolna shema susretnog postrojenja

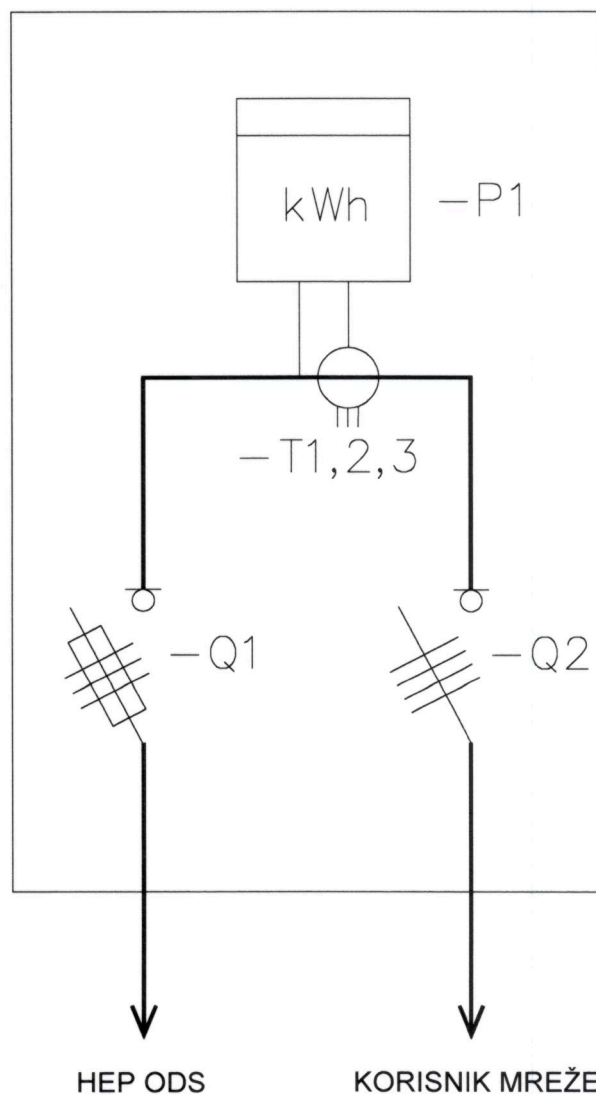

Slika 1. Samostojeći priključno mjerni ormar 1 OMM,  
smjer proizvodnje:  $P > 50 \text{ kW}$ , smjer potrošnje:  $P > 50 \text{ kW}$  (poluizravno mjerenje)

#### Legenda:

- P1: brojilo (intervalno kombi komunikacijsko / kombi komunikacijsko / komunikacijsko)
- Q1: trolna osigurač-rastavna sklopka
- Q1: četveropolna osigurač-rastavna sklopka



HEP - Operator distribucijskog sustava d.o.o., OIB: 46830600751,  
ELEKTRA BJELOVAR, (u daljnjem tekstu: HEP ODS),  
kojeg zastupa direktor mr.sc. Mladen Modrovčić

izdaje dana 10.05.2021. sljedeću:

## **PONUDE O PRIKLJUČENJU**

**broj: 400600102/1533/21VB**

za Ponositelja zahtjeva:

KUDUMIJA d.o.o., OIB: 94694539623, Velike Sredice 161 A, Bjelovar

### **I. PREDMET PONUDE**

#### **Članak 1.**

- (1) Predmet Ponude je uređenje međusobnih odnosa kod financiranja i izgradnje elektroenergetskih objekata potrebnih za priključenje građevine Podnositelja zahtjeva na lokaciji Bjelovar, Velike Sredice, k.č.br. 1252/3, k.o. Bjelovar - Sredice,, te drugih prava i obveza HEP ODS-a i Podnositelja zahtjeva.
- (2) Za građevinu Podnositelja zahtjeva izdana je elektroenergetska suglasnost broj 400600102/1533/21VB od 17.05.2021. godine.
- (3) Financijske obveze Podnositelja zahtjeva određene se u skladu s Metodologijom utvrđivanja naknade za priključenje na elektroenergetsku mrežu novih korisnika mreže i za povećanje priključne snage postojećih korisnika mreže.
- (4) HEP ODS i Podnositelj zahtjeva su suglasni da će se tijekom važenja ugovornog odnosa koji nastaje prihvaćanjem ove Ponude na njihove odnose primjenjivati odredbe važećih zakonskih i podzakonskih propisa koji uređuju područje obuhvaćeno ovom Ponudom, a naročito odredbe Zakona o tržištu električne energije, Zakona o energiji, Mrežnih pravila distribucijskog sustava, Uredbe o izdavanju energetske suglasnosti i utvrđivanje uvjeta i rokova priključenja na elektroenergetsku mrežu, Pravila o priključenju na distribucijsku mrežu te Općih uvjeta za korištenje mreže i opskrbu električnom energijom.

### **II. TEHNIČKI UVJETI PRIKLJUČENJA**

#### **Članak 2.**

U skladu s elektroenergetskom suglasnošću iz članka 1. ove Ponude, priključak građevine Podnositelja zahtjeva na elektroenergetsku distribucijsku mrežu treba izvesti na sljedeći način:

Postojećim tipiziranim kabelom XP00-A 4x150 mm<sup>2</sup> od NN razvoda u TS do samostojećeg priključno mjernog ormara za SE (SPMO-E), nacrt u prilogu.

#### **Članak 3.**

- (1) HEP ODS ima obvezu:
  - izraditi potrebnu investicijsko-tehničku dokumentaciju za potrebe pripreme izgradnje objekata iz članka 2. ove Ponude,
  - riješiti imovinsko-pravne odnose za izgradnju objekata iz članka 2. ove Ponude;
  - izgraditi priključak za građevinu Podnositelja zahtjeva i
  - priključiti građevinu Podnositelja zahtjeva.
- (2) Podnositelj zahtjeva ima obvezu:
  - u cijelosti podmiriti HEP ODS-u naknadu za priključenje iz članka 4. ove Ponude, koja se određuje kao naknada za priključenje građevine krajnjeg kupca na temelju stvarnih troškova priključenja
  - izgraditi svoju građevinu u skladu s uvjetima iz elektroenergetske suglasnosti.

### **III. FINANCIJSKI UVJETI PRIKLJUČENJA**

#### Članak 4.

Troškovi priključenja građevine Podnositelja zahtjeva na elektroenergetsku distribucijsku mrežu po ovoj Ponudi iznose:

Naknada za priključenje	0,00 kn
Troškovi promjene na priključku postojećeg korisnika mreže	10.966,00 kn
Troškovi vezani uz rješavanje imovinsko-pravnih odnosa	0,00 kn
PDV (25%)	2.741,50 kn
<b>Ukupno</b>	<b>13.707,50 kn</b>

(slovima: trinaesttisućasedamstosedam kuna i pedeset lipa), a uplaćuju se na transakcijski račun HEP ODS-a broj: HR6223400091510077750, otvoren kod Privredna banka Zagreb d.d. , s pozivom na broj Ponude.

#### Članak 5.

Uplatom cjelokupnog iznosa iz članka 4. ove Ponude Podnositelj zahtjeva prihvaća sve odredbe ove Ponude te ista predstavlja ugovorni odnos između HEP ODS-a i Podnositelja zahtjeva, u skladu s odredbama ove Ponude. U svemu ostalom primjenjuju se odredbe Zakona o obveznim odnosima.

#### Članak 6.

- (1) S obzirom da se troškovi priključenja po ovoj Ponudi utvrđuju na temelju stvarnih troškova, troškovi priključenja su procijenjeni i specificirani su u Troškovniku koji se nalazi u Prilogu 1. ove Ponude i njezin je sastavni dio.
- (2) HEP ODS će konačnim obračunom, po završetku gradnje, ispitivanja i puštanja u pogon objekata iz članka 2. ove Ponude, utvrditi stvarne troškove priključenja koje plaća Podnositelj zahtjeva.
- (3) Konačnim obračunom ugovorne strane urediti će:
  - ukupnu vrijednost troškova priključenja u odnosu na vrijednost ugovorenih troškova;
  - visinu uplaćenih iznosa do konačnog obračuna;
  - konačni iznos koji HEP ODS treba primiti ili vratiti Podnositelju zahtjeva u roku od 10 dana od dana obračuna.

### IV. ROKOVI PRIKLJUČENJA

#### Članak 7.

- (1) Rok za priključenje građevine Podnositelja zahtjeva počinje teći od dana uplate cjelokupne naknade za priključenje.
- (2) HEP ODS će priključiti građevinu Podnositelja zahtjeva na elektroenergetsku distribucijsku mrežu u roku od **30 dana** od dana uplate cjelokupne naknade za priključenje, uz uvjet da su ispunjeni svi uvjeti definirani ovom Ponudom i elektroenergetskom suglasnošću iz članka 1. ove Ponude.
- (3) U rok iz stavka 2. ovoga članka ne računaju se zastoji u aktivnostima na koje HEP ODS nije mogao utjecati (suglasnosti upravnih tijela, rješavanje imovinsko-pravnih odnosa, događaji na gradilištu, zastoji u postupcima javne nabave i slično) o čemu je HEP ODS dužan pravodobno izvještavati Podnositelja zahtjeva u pisanom obliku.
- (4) U slučaju iz stavka 3. ovoga članka, pisanim dogovorom HEP ODS-a i Podnositelja zahtjeva se mogu utvrditi novi rokovi ili utvrditi drugačije tehničko rješenje s novim rokovima priključenja ili se ugovorni odnos može raskinuti.
- (5) U slučaju da unutar roka iz stavka 2. ovog članka od strane Podnositelja zahtjeva nisu ispunjeni uvjeti za početak korištenja mreže, HEP ODS će izdati Podnositelju zahtjeva *Obavijest o spremnosti za priključenje* nakon realizacije izgradnje priključka.



## **V. UGOVORNA KAZNA**

### **Članak 8.**

- (1) HEP ODS se obvezuje da će u slučaju kašnjenja s ispunjenjem obveza iz ove Ponude za svaki dan prekoračenja roka na ime ugovorne kazne platiti 1‰ (promil) dnevno, a najviše do 3% vrijednosti ukupno ugovorenog iznosa iz članka 4. ove Ponude.
- (2) HEP ODS se oslobađa plaćanja ugovorne kazne ako u zakašnjenje dođe zbog vanjskih, izvanrednih i nepredvidivih okolnosti nastalih poslije sklapanja ugovornog odnosa koje nije mogao spriječiti, otkloniti ili izbjeći kao i zbog okolnosti koje uzrokuje Podnositelj zahtjeva prilikom priključenja.

## **VI. PROCEDURA I DOKUMENTACIJA ZA PRIKLJUČENJE**

### **Članak 9.**

- (1) Podnositelj zahtjeva prihvaćanjem ove Ponude potvrđuje da je upoznat s procedurom priključenja na elektroenergetsku distribucijsku mrežu HEP ODS-a, odnosno da:
  - uz zahtjev za sklapanje ugovora o korištenju mreže prilaže: dokaz o vlasništvu, dokaz o uporabljivosti postrojenja i instalacije, dokaz o legalnosti;
  - uz zahtjev za početak korištenja mreže prilaže obostrano potpisan ugovor o korištenju mreže i ugovor o opskrbi električnom energijom, a kod priključenja proizvođača dodatno i ugovor o otkupu električne energije.
- (2) Sve navedeno predstavlja nužne preduvjete za početak korištenja mreže.

## **VII. MEĐUSOBNA PRAVA I OBVEZE**

### **Članak 10.**

- (1) Radove na izgradnji priključka i stvaranju uvjeta u mreži može obavljati HEP-ODS ili od strane HEP ODS-a odobreni izvođač radova.
- (2) Podnositelj zahtjeva se obvezuje osigurati nesmetani pristup mjestu rada HEP ODS-u ili po njemu odobrenim ovlaštenim izvođačima.

### **Članak 11.**

HEP ODS i Podnositelj zahtjeva mogu pisanim putem izmijeniti uvjete iz ove Ponude u slučaju:

- promjene predviđenoga iznosa naknade za priključenje;
- promjene predviđenoga iznosa troškova promjene na priključku postojećeg korisnika mreže;
- promjene predviđenoga iznosa troškova stjecanja prava građenja/prava služnosti;
- iz članka 6. stavka 3. ove Ponude kod zastoja u aktivnostima na koje HEP ODS nije mogao utjecati;
- promjene roka važenja ugovornog odnosa na zahtjev Podnositelja zahtjeva.

### **Članak 12.**

- (1) Podnositelj zahtjeva se obvezuje s HEP ODS-om sklopiti ugovor o osnivanju prava služnosti (puta, izgradnje, ugradnje opreme i održavanja) na nekretninama u vlasništvu Podnositelja zahtjeva za potrebe izgradnje priključka, u skladu s uvjetima iz članka 2. ove Ponude.
- (2) Ugovor iz stavaka. 1. ovog članka Podnositelj zahtjeva obvezuje se sklopiti s HEP ODS-om bez potraživanja bilo kakve naknade.
- (3) Obveze HEP ODS-a po ovoj Ponudi smatraju se izvršenima izgradnjom priključka, uređenjem statusa korisnika mreže s priključnom snagom u skladu s ovom Ponudom i elektroenergetskom suglasnošću iz članka 1. ove Ponude te priključenjem građevine Podnositelja zahtjeva na mrežu.

## **VIII. RASKID UGOVORNOG ODNOSA**

### **Članak 13.**

- (1) Ugovorne strane su suglasne da mogu u slučaju neizvršenja ugovornih obveza podnijeti pisani zahtjev za raskid ugovora uz otkazni rok od 30 dana.

- (2) Ugovorna strana koja pokreće postupak raskida, obvezuje se prije podnošenja pisanog zahtjeva za raskid ugovora dostaviti pisanu opomenu drugoj ugovornoj strani.
- (3) Podnositelj zahtjeva potvrđuje da HEP ODS može jednostranom izjavom raskinuti ugovorni odnos koji nastaje prihvaćanjem ove Ponude ako utvrdi da su se okolnosti promijenile od izdavanja elektroenergetske suglasnosti ili u slučaju da Podnositelj zahtjeva ne izvršava svoje obveze iz ovoga Ugovora te da će u slučaju raskida ovoga Ugovora podmiriti sve nastale troškove preuzetih obveza iz ove Ponude.

#### Članak 14.

- (1) U slučaju raskida ugovornog odnosa, kao i kada Podnositelj zahtjeva odustane od realizacije ove Ponude nakon prihvaćanja, HEP ODS će vratiti uplaćeni iznos naknade, bez obračuna kamata, u roku 30 dana od dana primitka pisanog zahtjeva.
- (2) U slučaju da je HEP ODS imao trošak s naslova obavljenih radova i usluga, on će se odbiti od uplaćenog iznosa.
- (3) Sve dostave i obavijesti iz ovog ugovora smatraju se uredno obavljenim ako je to učinjeno osobno uz potvrdu primitka od strane ovlaštene osobe ili preporučenom poštanskom pošiljkom s povratnicom.

### IX. ZAVRŠNE ODREDBE

#### Članak 15.

HEP ODS i Podnositelj zahtjeva su suglasni da će međusobne odnose koji nisu regulirani ovom Ponudom rješavati u skladu s važećim zakonskim i podzakonskim propisima iz članka 1. stavka 4. ove Ponude.

#### Članak 16.

Sve eventualne nesuglasice strane ugovornog odnosa će pokušati riješiti mirnim putem, a ako u tome ne uspiju, spor će povjeriti na rješavanje stvarno nadležnom sudu.

#### Članak 17.

Ova Ponuda je sastavljena s datumom 07.05.2021. godine te vrijedi **dvije (2) godine** od datuma uredne dostave ove Ponude.

Za HEP-ODS:

  
\_\_\_\_\_  
mr.sc. Mladen Modrovčić

HEP - Operator distribucijskog sustava d.o.o. ZAGREB  
DISTRIBUCIJSKO PODRUČJE 1  
ELEKTRA BJELOVAR



**Prilog 1. ponude o priključenju**

Element	Jedinična cijena [kn]	Količina	Ukupna cijena bez PDV-a [kn]
Elektromontažni materijal	9954,00	1	9954,00
Građevinski radovi	472,00	1	470,00
Elektromontažni radovi	540,00	1	540,00
		<b>UKUPNO</b>	<b>10.966,00</b>